

Descripción del producto

EQUITONE [natura] y [natura] PRO tienen recubrimientos semitransparentes. Los bordes cortados de estos paneles necesitan un tratamiento con un agente sellante LUKO.¹

NÚMERO DE ARTÍCULO: Ver página 2



1. Características técnicas

Formato	listo para usar
Aspecto	líquido lechoso

Herramientas LUKO

Bandeja de LUKO para 0,5 L + aplicador especial de microfibra (5 x 8 cm)

2. Instrucciones de uso

Agitar bien antes de usar y agitar regularmente mientras se usa (puede aparecer la desmezcla). El agente sellante LUKO se utiliza sin diluir.

LUKO debe aplicarse solo en un ambiente seco. La temperatura ambiente para la aplicación de LUKO debe estar entre 5 °C y 25 °C. A temperaturas superiores a 25 °C, LUKO tiende a secarse prematuramente y, por lo tanto, se recomiendan aplicar capas adicionales para cubrir completamente los bordes del panel.

Después de lijar los bordes del panel, retire todo el polvo de los bordes.

Vierta solo el LUKO suficiente en la bandeja limpia que pueda usar en 30 minutos. No vuelva a verter ningún LUKO sobrante en el recipiente.

Sumerja el aplicador en LUKO. Limpie el aplicador en la superficie de la bandeja de pintura para evitar el goteo y elimine cualquier exceso. No mueva el aplicador sobre la superficie del panel ya que pueden caer gotas y no se pueden quitar una vez secado.

Comenzando en un lado del panel, incline el aplicador lejos de la cara del panel. Simplemente pase el aplicador a lo largo del borde. Asegure una cobertura total del borde. LUKO debe cubrir completamente los cortes de sierra. Repita el proceso si es necesario.

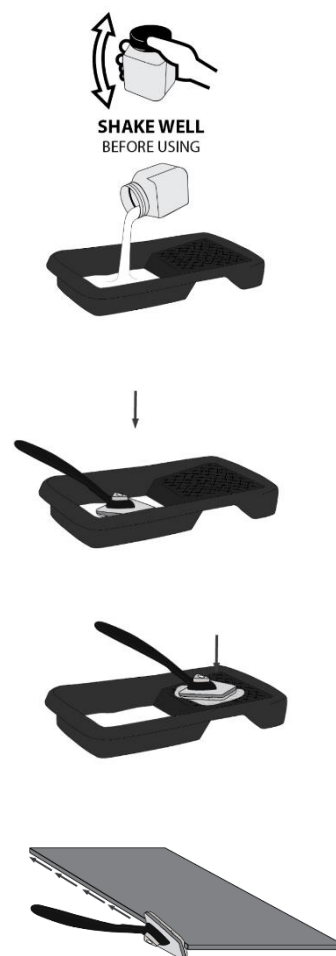

¹También es posible aplicar LUKO a los bordes cortados de [pictura] y [textura] para evitar cualquier posible riesgo de blanqueamiento de los bordes (eflorescencia).

Cualquier daño en el sellador trasero del panel también puede impregnarse con LUKO.

El acabado debe hacerse placa a placa, no se debe aplicar en varias placas al mismo tiempo

Durante la aplicación, el aplicador debe mantenerse ligeramente en ángulo para evitar que el líquido corra por el lado visible.

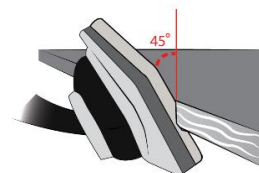

El excedente de LUKO debe eliminarse inmediatamente con un paño o una toalla de papel para evitar que se manche el lado visible.

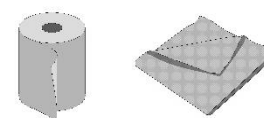

No utilice un paño de microfibra que se utilizó para eliminar el polvo. No reutilice un paño, ya que puede causar marcas de rayas permanentes y manchas. El paño de microfibra sólo se puede reutilizar cuando se limpia a fondo.

La impregnación completa de los bordes cortados de los paneles de fachada evita la absorción de humedad a lo largo de los bordes y cualquier decoloración oscura temporal resultante de las superficies visibles alrededor de los bordes.

Para aplicaciones especiales que incluyen, entre otras, grabado y fijaciones ocultas con sistemas Fischer FZP-K (Tergo+) o Keil Tergo, las áreas grabadas y las penetraciones también deberán impregnarse con LUKO.

3. Consumo

Aproximadamente 0,5 l cada 500 metros de corte

4. Embalaje

Kit de herramientas de aplicador LUKO	Artículo No. 4084938
Espojas de repuesto aplicador LUKO (envase de 5)	Artículo No. 4084939
Bote 0.5 l	Artículo No. 202162
Bote 1 l	Artículo No 202329
Cubo 10 l	Artículo No 202426

5. Almacenamiento

Fecha de caducidad: 12 meses después de la fecha de llenado

Disclaimer

La información contenida en este documento es correcta en el momento de su publicación. No obstante, debido a nuestro comprometido programa de desarrollo continuo de materiales y sistemas, nos reservamos el derecho a modificar o alterar la información contenida en el mismo sin previo aviso. Visite www.equitone.com para asegurarse de que dispone de la versión más actualizada. Todas las figuras contenidas en este documento son ilustraciones y no deben utilizarse como planos de construcción. Esta información se suministra de buena fe y no se acepta responsabilidad alguna por pérdidas o daños derivados de su uso. Este documento está protegido por las leyes internacionales de derechos de autor. Queda estrictamente prohibida su reproducción y distribución total o parcial sin autorización previa por escrito. EQUITONE y sus logotipos son marcas comerciales de Etex NV o una filial de la misma. Cualquier uso sin autorización está estrictamente prohibido y puede infringir la legislación sobre marcas comerciales.